



Projet Pastoral de l'école Notre-Dame



L'Ecole Notre Dame de Cléry est un établissement catholique d'enseignement sous tutelle diocésaine. Notre structure pédagogique maternelle et élémentaire a un statut privé sous contrat d'association avec le service national d'éducation. La pastorale traverse et irrigue tous les domaines de la vie de l'établissement. L'histoire et la situation géographique de notre école enrachent sa relation au cœur de la communauté chrétienne de Cléry-Saint-André, désignant naturellement la Basilique Notre Dame comme notre chapelle.

Les locaux de l'école ont été fortement marqués par la présence religieuse au fil des siècles. Le collège des chanoines de Cléry, les communautés religieuses et le Clergé paroissial ont toujours porté un intérêt particulier à l'instruction de la jeunesse. Ainsi, ils ont voulu que l'ancien relais de chasse de Louis XI, cédé à la paroisse par la famille De POTERAT devienne un lieu d'éducation et d'évangélisation.

Parmi les éducateurs qui ont marqué l'école, le Chanoine Roger CACHON, curé de Cléry, a permis à l'école de traverser le XXème siècle et a œuvré pour son unité. A partir de 1974, le jardin d'enfants paroissial, l'école des filles Notre Dame et l'école des garçons Saint Joseph se sont réunis pour ne former qu'un seul et unique établissement.

La figure bienveillante de Marie éducatrice, représentée par la statue de Notre Dame de Cléry, inscrit la communauté éducative dans la spiritualité mariale.

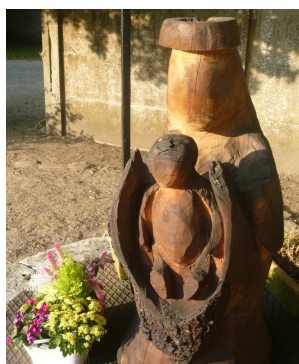

L'évangile est la source qui donne sens à la vie pastorale de l'école. La communauté éducative s'engage à enseigner la culture religieuse, à diffuser l'annonce de la Bonne Nouvelle, à éveiller et à partager la foi tout simplement. Notre école, accueillante et ouverte à tous, vit la pastorale dans le respect de la conscience de chacun.

Une école qui s'enracine.

"Notre-Dame de Cléry, priez pour nous..."

- Dans une culture mariale :

Le pèlerinage annuel, le festival marial, la participation des élèves à la crèche vivante et les prières à Marie autour du Puits de la Rencontre sont autant d'occasions de cheminer et de grandir sous son regard.

- Dans une culture religieuse : la présence du Christ et sa Parole sont manifestés dans chaque lieu de vie de l'école. Des espaces consacrés y sont aménagés. Dans l'ouverture à toutes les sensibilités, des savoirs religieux sont enseignés. Le puits de la rencontre, se situe au carrefour de l'école, où Notre Dame de Cléry nous rassemble pour célébrer nos temps forts.

- Dans l'histoire de la basilique : nous vivons nos célébrations au cœur de la basilique, dans sa chapelle. L'histoire et la vie de la basilique enrichissent notre cheminement pastoral.

- Dans la communauté paroissiale : les informations et les invitations paroissiales sont diffusées par l'école aux familles. Ainsi, les élèves, à partir du CE2, sont invités à rejoindre les équipes de catéchèse paroissiale après l'école, en lien avec les autres enfants catéchisés du secteur. Autour d'eux, toutes les familles de notre communauté éducative sont invitées à participer aux messes familiales et aux temps forts de la vie du pôle missionnaire.

- Une fois par an, lors de la kermesse, la messe paroissiale est célébrée au cœur de l'école. C'est l'occasion, parmi d'autres, de vivre un moment de convivialité avec la communauté paroissiale. L'école partage avec la paroisse un espace afin d'accueillir différents groupes de chrétiens et associations chrétiennes. Le prêtre en responsabilité de la paroisse est investi dans la vie de l'école. Il est invité aux concertations pastorales et aux conseils d'établissement. Il participe aux événements pastoraux et festifs de la communauté éducative.



- Dans le réseau de l'enseignement catholique : l'école Notre-Dame de Cléry a la chance de faire partie d'un groupe scolaire avec le collège Notre-Dame de la Providence à Olivet. Dans un élan de fraternité, elle veut partager avec les autres établissements de l'Enseignement Catholique des projets nourris de nos valeurs chrétiennes. Les « rendez-vous de la fraternité » sont un temps fort, tant sur le plan humain que sur le plan pastoral, pour toute la communauté éducative.

- Dans l'église diocésaine : la proximité de la basilique, haut lieu spirituel du diocèse, encourage l'école à être partie-prenante de la vie diocésaine. Le chef d'établissement reçoit sa mission directement de l'évêque. Il porte et fait vivre le projet pastoral de l'école. Il appelle une équipe de chrétiens, représentative de la communauté éducative, à l'accompagner et à l'aider dans sa mission.

Une école qui vit la Parole.

"Car là où deux ou trois sont assemblés en mon nom, je suis au milieu d'eux." Matthieu 18 : 20

- Le caractère catholique, c'est-à-dire universel de l'établissement, le rend naturellement ouvert à tous. Ainsi, notre animation pastorale invite à connaître et à respecter les convictions de chacun. Chaque sensibilité religieuse peut s'exprimer sous le regard bienveillant de l'équipe enseignante. C'est elle qui organise le temps pastoral dans les classes. Elle inscrit son action dans les propositions du thème pastoral diocésain. Ce temps, en moyenne d'une heure de pastorale par semaine, est pensé de façon globale et dynamique par période. La pastorale se nourrit du vécu de chaque groupe d'enfants. Elle trouve, dans chaque classe, un espace, des temps privilégiés, des outils pédagogiques et des lectures appropriées...

- Au travers des matières enseignées, la culture religieuse des élèves se construit et se structure peu-à-peu en interdisciplinarité. L'art sacré trouve une place privilégiée dans l'enseignement de l'histoire de l'art. Chaque enfant, dans sa vie scolaire, est amené à développer des valeurs en lien avec cette culture religieuse. Le partenariat avec des associations catholiques, permet d'ouvrir les enfants aux solidarités et à l'universel.



- L'ouverture de l'école à tous en fait un lieu de première annonce et d'une expérience chrétienne fondatrice. Elle s'appuie sur un partage régulier de la Parole, Ancien et Nouveau Testaments, d'abord dans les classes, puis en école au moment des célébrations. Des supports pédagogiques variés sont mis à disposition des enfants qui peuvent les consulter librement. Les adultes de la communauté éducative sont appelés à les accompagner dans leurs recherches et leurs cheminements.

- L'une des priorités essentielles du Projet Éducatif est de proposer la Foi à tous les élèves. Au sein de la Communauté éducative, des Chrétiens sont appelés à veiller à ce que la proposition de la Foi soit accessible à tous. Ils forment ensemble une Petite Communauté Fraternelle de Foi qui fait vivre au quotidien le Projet Pastoral sous l'impulsion du chef d'établissement. Le prêtre responsable de la paroisse de Cléry fait partie de cette équipe pastorale afin d'en signifier l'appartenance ecclésiale. Il invite à l'initiation et à la pratique des sacrements.

Une école qui ouvre les horizons.

"A tous, on peut tout !" Mgr Blaquart, Jubilé de l'école – 16 mai 2014.

- Notre école est riche de sa diversité et des apports des différents membres de sa communauté éducative. Les temps de vie communautaire extra-scolaires (les matinées de travaux-jardinage, les temps de bricolage, de rénovation et d'entretien, les temps d'accueil, les différentes manifestations de l'APEL...) sont autant d'occasions de partager nos valeurs et de nous ouvrir à d'autres horizons.
- L'école Notre-Dame de Cléry accueille l'enfant, tel qu'il est, être en devenir, dans la confiance, la bienveillance, le respect et la sincérité. Ainsi, chacun, fortifié par la fraternité et la solidarité vécues au sein de l'école, pourra s'épanouir et se sentir aimé.
- La participation de l'école à la vie locale nous permet d'établir des liens et de vivre des temps forts avec d'autres, en collaboration avec différentes associations caritatives, culturelles et sportives... Ces expériences apprennent aux enfants à vivre concrètement la solidarité et la fraternité.
- Nous nous devons plus que le simple « vivre ensemble ». Dans les Évangiles, sans négliger quiconque, Jésus se montre toujours bienveillant avec les plus petits. Chaque membre de la communauté éducative, reconnaissant ses propres fragilités, est invité à être attentif à celles des autres et à tendre la main... Cette exigence doit être relayée par l'action quotidienne de l'équipe éducative, de l'OGEC et de l'APEL.



- Les temps de fêtes (arbre de Noël, Carnaval, Kermesse...), de célébrations et de convivialité renforcent la joie de vivre l'école ensemble chaque jour. Chacun a la responsabilité de protéger et de favoriser l'ambiance conviviale et constructive de notre établissement.
- L'invitation du Pape François à prendre soin de la création, comme d'une maison commune, nous encourage à éduquer à la préservation de l'environnement et du patrimoine. L'implantation géographique de notre école favorise cette démarche.

*Document rédigé par l'équipe pastorale de l'école Notre-Dame de Cléry
pour le 3 juin 2016, annexé au projet éducatif
et approuvé en conseil d'établissement le 13 décembre 2016*



Ecole Notre Dame
CLÉRY-SAINT-ANDRÉ